

## 各会場の使用上の注意点【8月18日】

トラブル防止のため、各会場の注意事項を必ずご一読ください。

<駐車台数> 駐車台数は、指導者込みの台数を記載しています。

<人数制限> 大会として人数制限は設けないこととします。各会場の決まりに従って参加してください。

<事故や事件> 大会中に起こったトラブルについては必ず会場責任者に報告してください。施設の物を壊した場合などは詳しい状況や写真を撮っておいてください。

会場名	会場住所	開場時間 (駐車場入庫可能時間)	駐車台数	注意事項	別紙案内
津屋崎小学校	福津市津屋崎8-4-1	9:30 (9:00)	3台 (指導者含む)	添付資料参照	有り
弥永小学校	福岡市南区弥永4-2-1	10:30	4台	添付資料参照	有り
香陵小学校	福岡市東区香椎浜4-3-2	8:00	3台	添付資料参照	有り
若菜小学校	飯塚市小正249-2	8:10 (8:00)	5台程度	添付資料参照 ※学校への車の乗り入れは厳禁です。	有り
南片江小学校	福岡市城南区南片江2-9-1	8:30	3台	車が3台を超える場合は近くのパーキングをご利用ください。 近隣のスーパーなどには絶対に駐車しないでください。	無し
朝倉市立立石小学校	朝倉市頓田380-1	8:30	5台	当日の指導者ミーティングにて伝達	有り
賀茂小学校	福岡市早良区賀茂1-31-1	8:00	3台	添付資料参照	有り
野芥小学校	福岡市早良区野芥7-16-1	8:00	3台	添付資料参照	有り

## <津屋崎小会場>

### 【津屋崎会場 注意事項】

#### ① 会場について

○8/17(土)、8/18(日)両日共に 開場:9:30、試合開始:10:00

○待機場所、アップは体育館外でお願いします。

○ステージ側(Aコート)、入り口側(Bコート)とします。

#### ② 車両台数制限

○1チーム3台(指導者含む)

※隣接する保育園やスーパー等の駐車場には駐車しないようお願いします。

※駐車可能場所は砂利駐車場です。

#### ③ 保護者応援について

●**ステージ側**上にて応援可能ですが、ステージより足を出しての応援は控えて下さい。

※サイドラインとの距離が狭い為プレーに支障がでます。

●ステージ上は本部と指導者の控え場所となっています。本部スタッフ・指導者の試合進行チェックの妨げにならないように、座っての観戦をお願いいたします。また、ビデオ撮影をされる際はステージサイドにてお願いいたします。

#### ④TO について

○TO 該当チームは筆記用具の準備をお願いします。

### 会場レイアウト



喫煙場所 ※灰皿はありませんので各自準備をお願いします。



トイレ

## <弥永小会場>

■体育館使用可能時間10:30~18:00

■開場10:20より

■駐車場について

- ・台数制限は1チーム指導者を含め【4台まで】(近隣パキング有り)
- ・駐車の際は、各チーム名前プレートを持参し、必ずダッシュボードに提示をお願いします。
- ・出入りは【正門】よりお願いします。
- ・駐車場系の誘導に従ってください。

■指導者ミーティング

第1試合開始の15分前を予定しております。

■アップ場所について

登り棒、鉄棒付近でお願いします。それ以外は禁止です。

★グラウンドは使用不可。

★遊具全て使用不可。

■チーム名表示用のプレートは各チームで2部(得点板、タイマー用)

準備して頂きますようお願い致します。

■喫煙について

ⓧ学校敷地内は全面、敷地外、学校周辺喫煙禁止となっています。(駐車中の車内含む)

ご協力よろしくお願い致します。

■待機場所は体育館内です

★各チームから出たゴミは、それぞれお持ち帰り下さい。

■バッシュ、室内靴のまま使用可能です。トイレ内にスリッパもあります

■18:00完全撤収をお願いします。

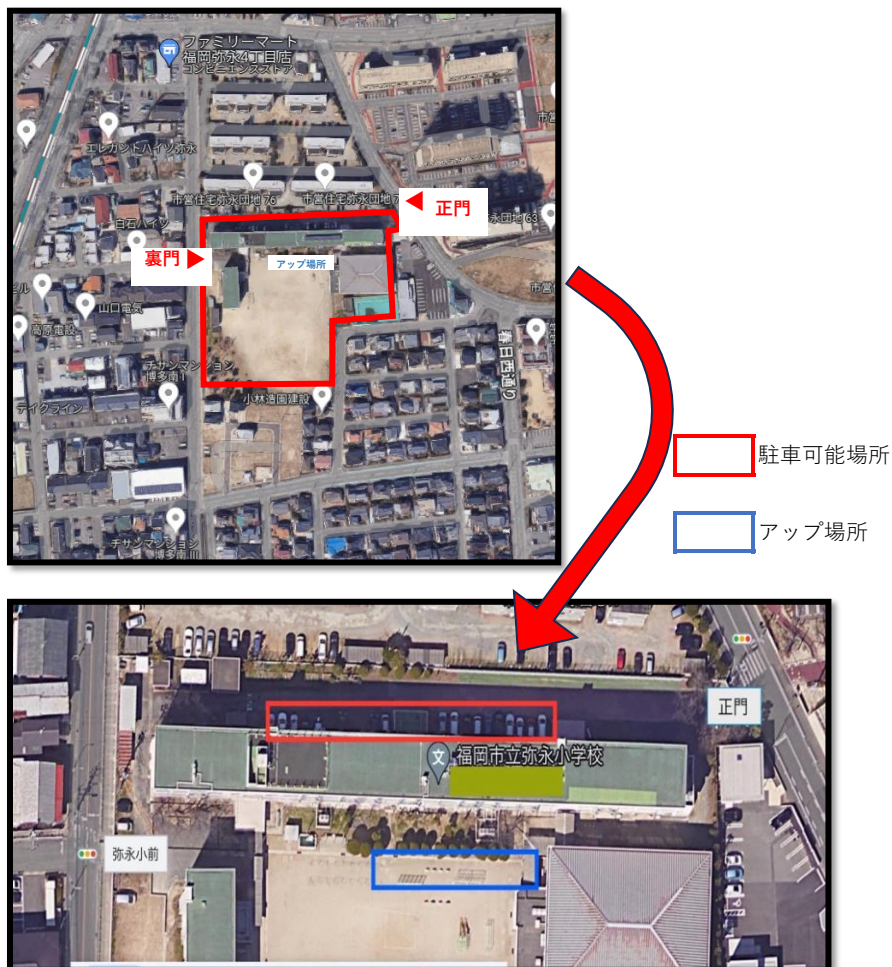



## <香陵小会場>



◎駐車場は1チーム3台です。

(3台以上必要な場合はご相談ください)

◎駐車される際は車にチームプレートの掲示をお願いします。

◎途中で出庫される車がある場合は駐車場係にご相談ください。

◎運動場は車両進入禁止です。

◎8:00会場です。

◎外アップは運動場が使用されていなければ可能です。

◎喫煙所はございません。お近くのコンビニまでお願いします。

◎歩行者及び自転車は、車両出入口とは別の、横断歩道の前にある専用出入口よりお入りください。

# 会場使用上の注意

## 会場 飯塚市立若菜小学校

- ★ 猛暑が続いており、選手 保護者 応援者の皆様の健康が懸念されます。こまめな水分補給や体調管理で熱中症の予防に心掛けて下さい
- ★ 送迎車輛の学校内乗り入れは不可となっています  
車輛は隣のJAの駐車場を利用してください
- ★ 待機場所はゲームの無い隣のコートにしています  
使用に際しては係の指示に従って、利用してください
- ★ 開門は8時 駐車場 待機場所は係の指示に従って下さい
- ★ 8時40分より指導者打ち合わせを行います
- ★ 喫煙は指示されたところのみでお願いします
- ★ 試合の応援はステージの上からお願いします
- ★ 靴箱スペースが少ないので各チームで外靴  
室内シューズの管理をお願い致します
- ★ 応援のお子様の動向には十分お気をつけ下さい
- ★ T.Oのチームは自チームの筆記用具を使用して下さい



# <朝倉市立立石小会場>

## 立石小学校案内図

※立石小学校は各チーム2台（指導者含む）の乗り入れをお願いします。

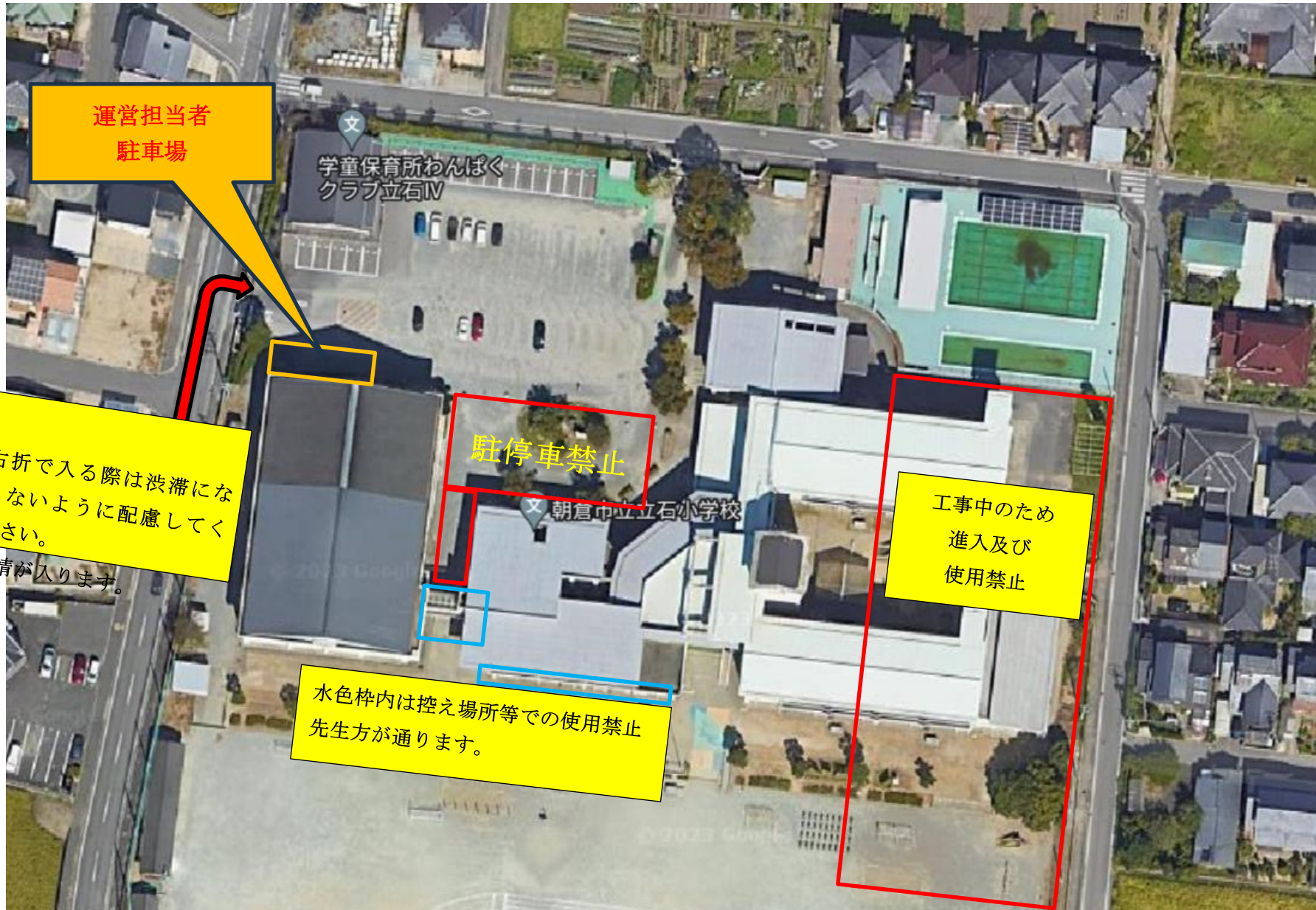



## 立石小学校駐車場案内図（医師会病院）

※立石小学校は各チーム2台（指導者含む）医師会病院で各チーム4台の合計各チーム6台をお願いします。

※駐車場から小学校まで徒歩10分程度です。



## <賀茂小会場>

2024.8.18 GROW in 賀茂小学校

### 来場のご案内と注意事項

- ◆ 駐車場の開門は8：20です。
  - \* 正門側は駐車禁止。体育館裏より進入して下さい。
- ◆ 1チーム送迎車3台で収まらない場合はご相談下さい。
  - ・ 会場連絡窓口 岩崎 [misi5455@gmail.com](mailto:misi5455@gmail.com)
  - \* 駐車車両にチームプレートの明記を必ずお願いします。
- ◆ 駐車時、倉庫前には駐車しないで下さい。
  - \* 他のクラブ道具の出し入れがあります。
- ◆ 片付け18：00完全撤収
- ◆ 学校敷地内は喫煙厳禁で喫煙所はありません。
  - \* 携帯灰皿をご準備頂き、近くの川沿いまで移動し近隣の迷惑にならないように喫煙をお願いします。
- ◆ お手洗いは体育館をご利用ください。
  - \* ご利用時の履き替えは必要ありませんが、入口マットで汚れを落としてから入退出のご協力をお願いします。





# <野芥小会場>

## 会場校注意事項

① 駐車場

各チーム指導者含む3台まで。

駐車場係が案内するので指示に従ってください。

(職員室前・ウサギ小屋・中庭)

車内にチーム名の提示をお願いします。

② 喫煙について

学校敷地内、周囲は禁煙となります

③ 開場時間

8時開場開始

④ UP場所

他団体が使用していなければ運動場を使用してください。

他団体がいる場合は中庭、体育館前を使用して下さい。

⑤ その他

マンション側のカーテン・窓は9時まで開放できません。

控え場所は体育館内に提示している場所をお願いします。

ごみは各チームでお持ち帰りください。